

Schvaluje se k provedení  
 ve smyslu rozhodnutí odboru  
 výstavby MěstNV Uh. Hradiště  
 ze dne 9. 9. 90 čis. F 421



vystupující stěna schodiště

1517

č.p. 1530

č.p. 1415

MONTOVANÉ STAVBY, s. p.  
 stavební závod 03 - Brno  
 BRNO - H. Heršpice, Pražákova 63  
 středisko projekce

Sada výkresů obsahuje tři pohledy  
 a pro lepší orientaci půdorys 2.NP

*Halasova M.  
 Halašová*

*souhlasím* *Michal*

|                       |   |            |         |
|-----------------------|---|------------|---------|
| Projektant            | Jaroslav TIHLAŘÍK   | Formát     | 2 A4    |
| Stavebník             | manželé TIHLAŘÍKOVI<br>Josefa Hybeše 1530<br>Uh. Hradiště - St. Město | Datum      | VIII/90 |
|                       |   | Měřítko    | 1 : 50  |
| RODINNÝ DŮM - nábavba |   | č. výkresu | 8       |
| POHLED ČELNÍ          |   |            |         |



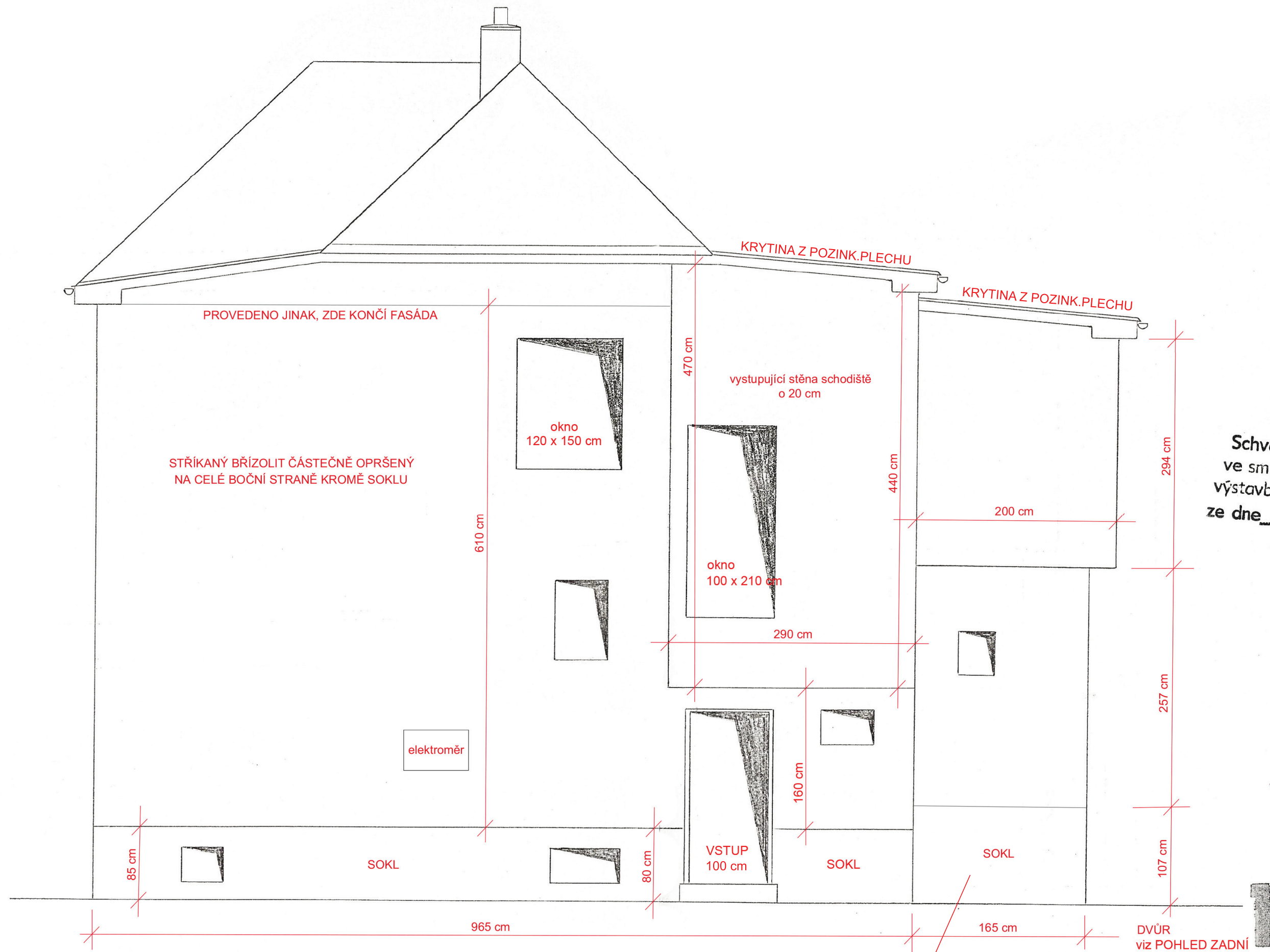

Schvaluje se k provedení  
 ve smyslu rozhodnutí odboru  
 výstavby MěstNV Uh. Hradiště  
 ze dne 9. 9. 90 čis. F 429



MONTOVANÉ STAVBY, s. p.  
 stavební závod 03 - Brno  
 BRNO - H. Heršpice, Pražákova 63  
 středisko projekce

ULICE  
 viz POHLED ČELNÍ

ZA TÍMTO SOKLEM JE ZEMINA,  
 NEVÍM ZDA ZATEPLOVAT  
 Z DŮVODU POHLEDU ASI ANO

|                       |   |            |           |
|-----------------------|---|------------|-----------|
| Projektant            | Jaroslav TIHLAŘÍK   | Formát     | 2 A4      |
| Stavebník             | manželé TIHLAŘÍKOVÍ<br>Josefa Hybeše 1530<br>Uh. Hradiště - St. Město | Datum      | VIII/90   |
|                       |   | Měřítko    | 1 : 50    |
| RODINNÝ DŮM - nábavba |   | č. výkresu | <b>10</b> |
| POHLED BOČNÍ          |   |            |           |



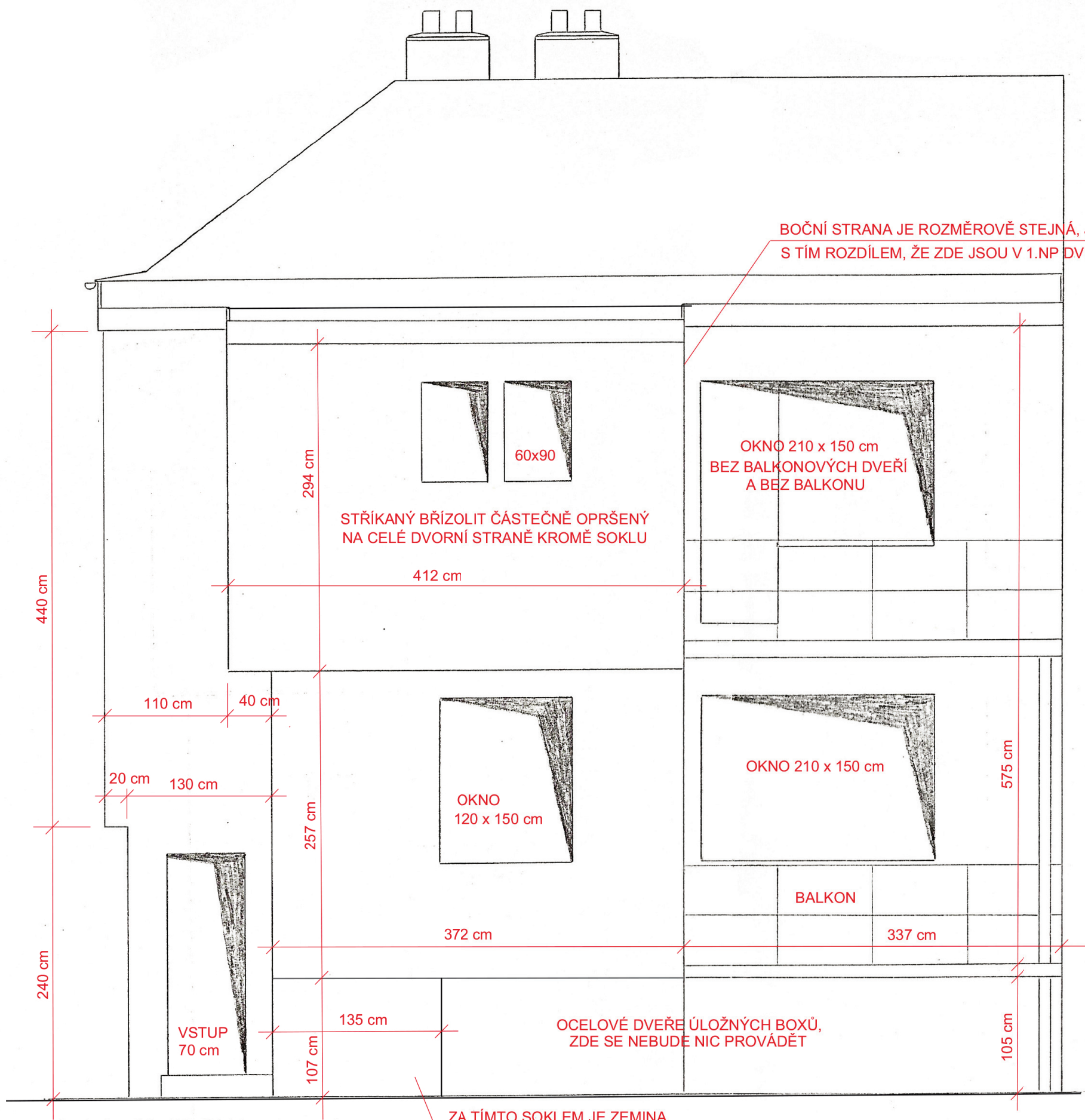

BOČNÍ STRANA JE ROZMĚROVĚ STEJNÁ, JAKO STRANA KÓTOVANÁ V BOČNÍM POHLEDU S TÍM ROZDÍLEM, ŽE ZDE JSOU V 1.NP DVEŘE Š. 60 cm NA BALKON

SOUSEDNÍ DŮM

Schvaluje se k provedení  
ve smyslu rozhodnutí odboru  
výstavby MěstNV Uh. Hradiště  
ze dne 7.10.90 čís. F 424



*[Handwritten signature]*

**1** MONTOVANÉ STAVBY, s. p.  
stavební závod 03 - Brno  
BRNO - H. Heršpice, Pražákova 63  
středisko projekce

|                       |   |           |         |
|-----------------------|---|-----------|---------|
| Projektant            | Jaroslav TIHLAŘÍK   | Formát    | 2 A4    |
| Stavebník             | manželé TIHLAŘÍKOVÍ<br>Josefa Hybeše 1530<br>Uh.Hradiště-St.Město | Datum     | VIII/90 |
|                       |   | Měřítko   | 1 : 50  |
| RODINNÝ DŮM - nábavba |   | č.výkresu | 9       |
| POHLED ZADNÍ          |   |           |         |



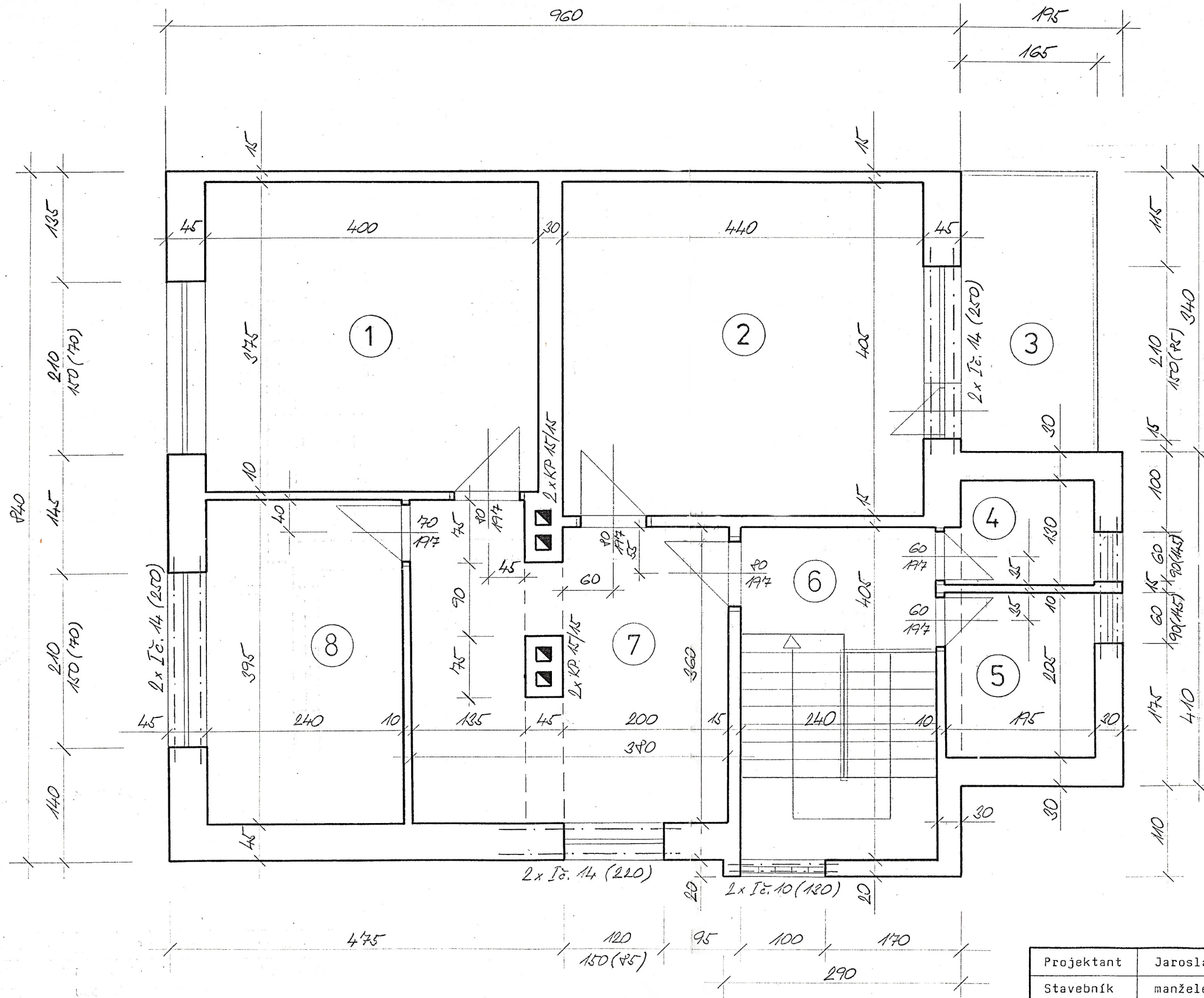

Schvaluje se k provedení  
ve sm. a rozhodnutí odboru  
výstavby, Městský Úř. Hradiště  
ze dne 9. 10. 90 čis. F 421

**LEGENDA**

| č.m. | popis                   | m <sup>2</sup> |
|------|-------------------------|----------------|
| 1    | ložnice                 | 15             |
| 2    | obývací pokoj           | 17,8           |
| 3    | balkon                  | 5,6            |
| 4    | WC                      | 2,3            |
| 5    | koupelna                | 4              |
| 6    | schodiště               | 9,7            |
| 7    | kuchyni linka + jídelna | 18,6           |
| 8    | dětský pokoj            | 9,5            |



KÓTOVÁNO v cm

**1** MONTOVANÉ STAVBY, s. p.  
stavební závod 03 - Brno  
BRNO - H. Heršpice, Pražákova 63  
středisko projekce

|                       |   |            |          |
|-----------------------|---|------------|----------|
| Projektant            | Jaroslav TIHLAŘÍK   | Formát     | 2 A4     |
| Stavebník             | manželé TIHLAŘÍKOVÍ<br>Josefa Hybeše 1530<br>Uh. Hradiště - St. Město | Datum      | VIII/90  |
|                       |   | Měřítko    | 1 : 50   |
| RODINNÝ DŮM - nábavba |   | č. výkresu | <b>3</b> |
| PŮDORYS II. N. P.     |   |            |          |